取扱注意
この資料は、土地区画整理事業に伴う換地処分時の測量成果（日本測地系）ですので、あくまで参考資料として取り扱ってください。

葺合地区上筒井換地区 23A,23B 23C 街区　確定測量原図

地番区域	神戸市中央区熊内町１丁目	番 号	28	縮 尺	1:500	平面直角座標系	第 V	作成年月日	平成８年９月　日

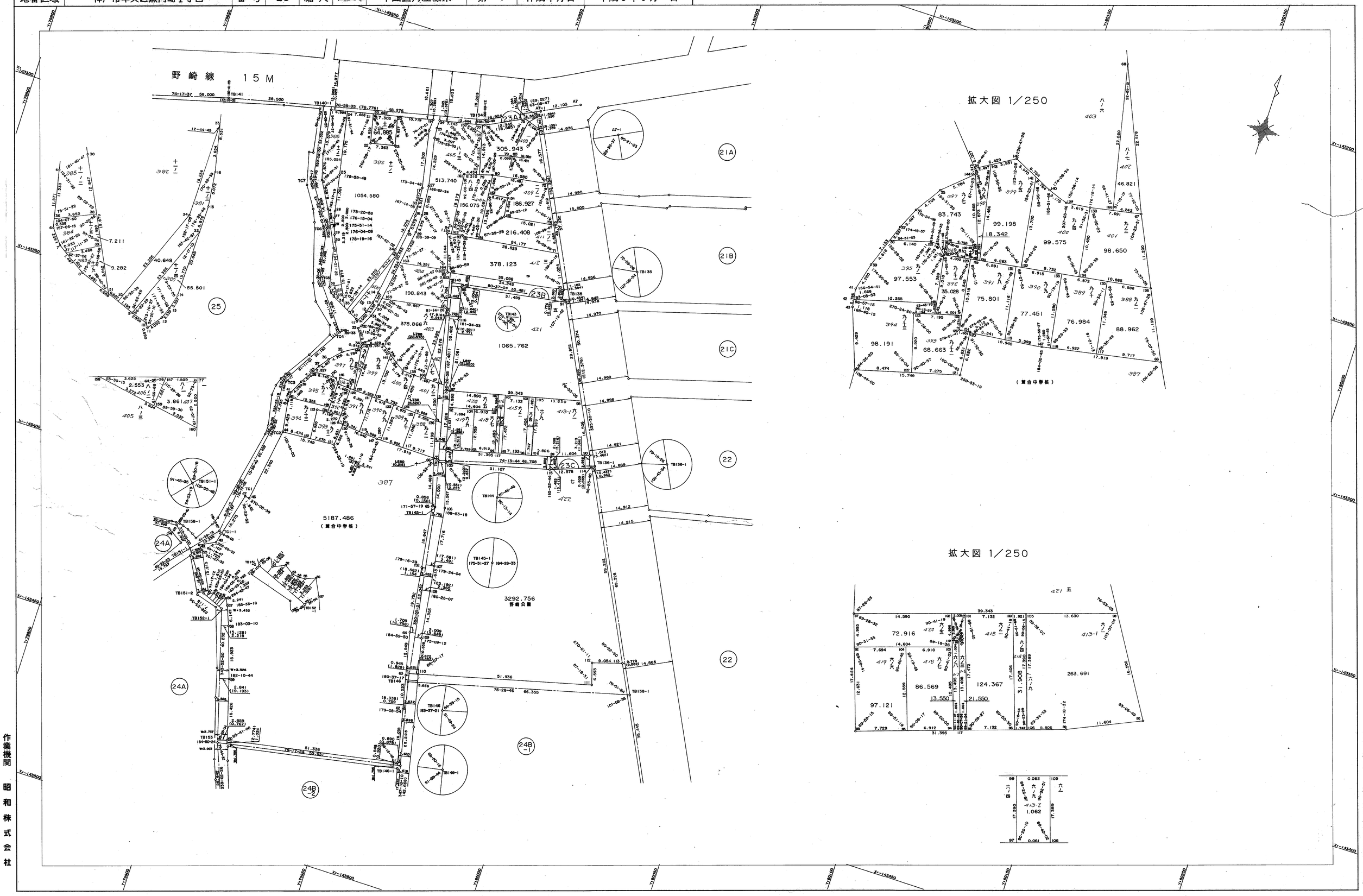

作業機関　昭和株式会社

計画機関　神戸市都市計画局