

取扱注意  
この資料は、土地区画整理事業に伴う換地処分時の測量  
成果（日本測地系）ですので、あくまで参考資料として  
取り扱ってください。

### 熊内換地区11街区画地確定測量原図

地番区域	神戸市葺合区	番号		縮尺	1:300	平面直角座標系の名称又は記号	第 5	作成年月日	昭和53年2月 日
------	--------	----	--	----	-------	----------------	-----	-------	-----------

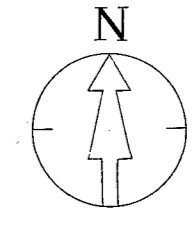

X=143200.0000

X=143200.0000

X=143250.0000

X=143250.0000

X=143300.0000

X=143300.0000

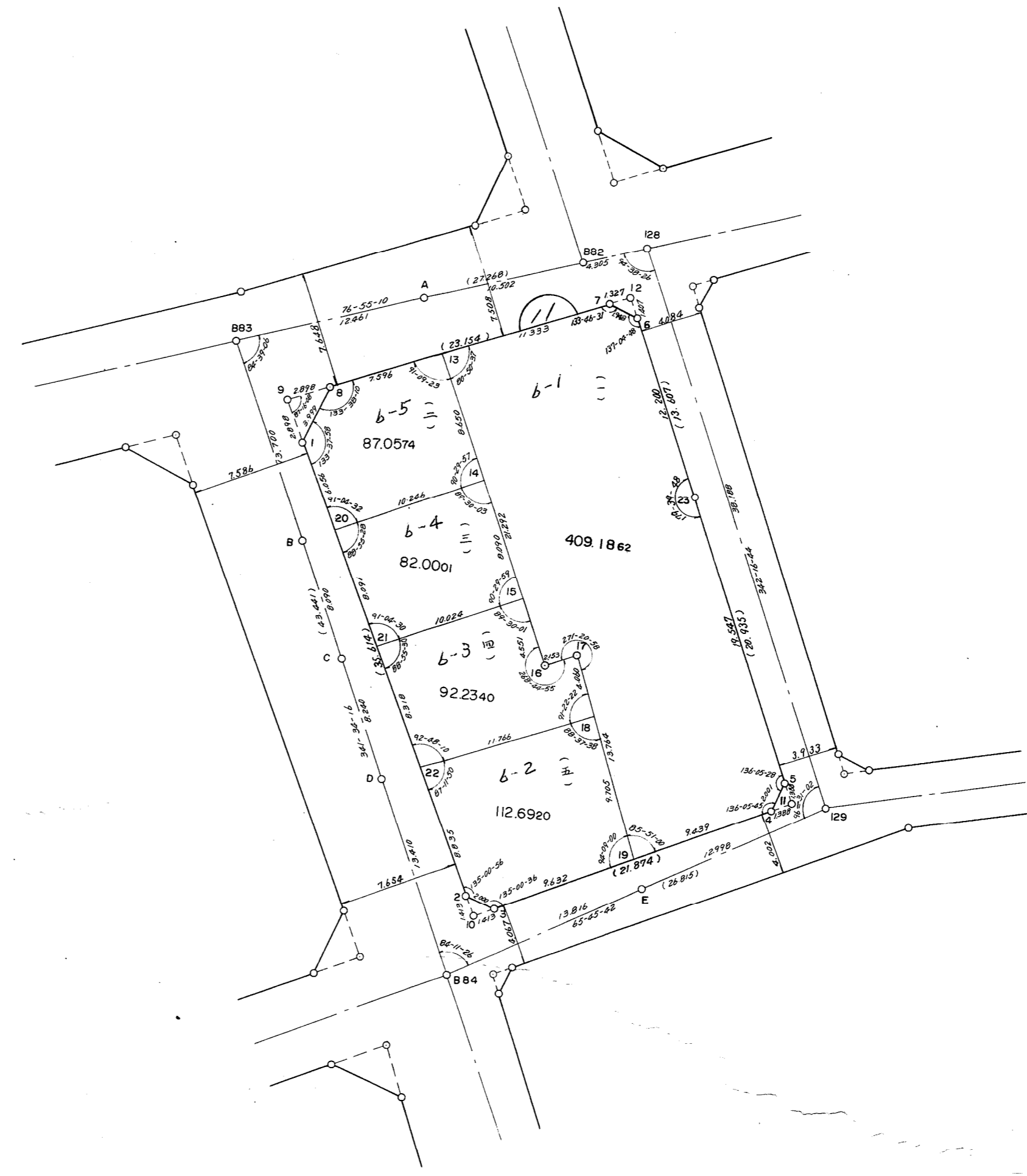

Y=78600.0000

Y=78600.0000

Y=78700.0000

Y=78600.0000

Y=78600.0000

Y=78700.0000