取扱注意
この資料は、土地区画整理事業に伴う換地処分時の測量成果（日本測地系）ですので、あくまで参考資料として取り扱ってください。

熊内換地区15街区画地確定測量原図
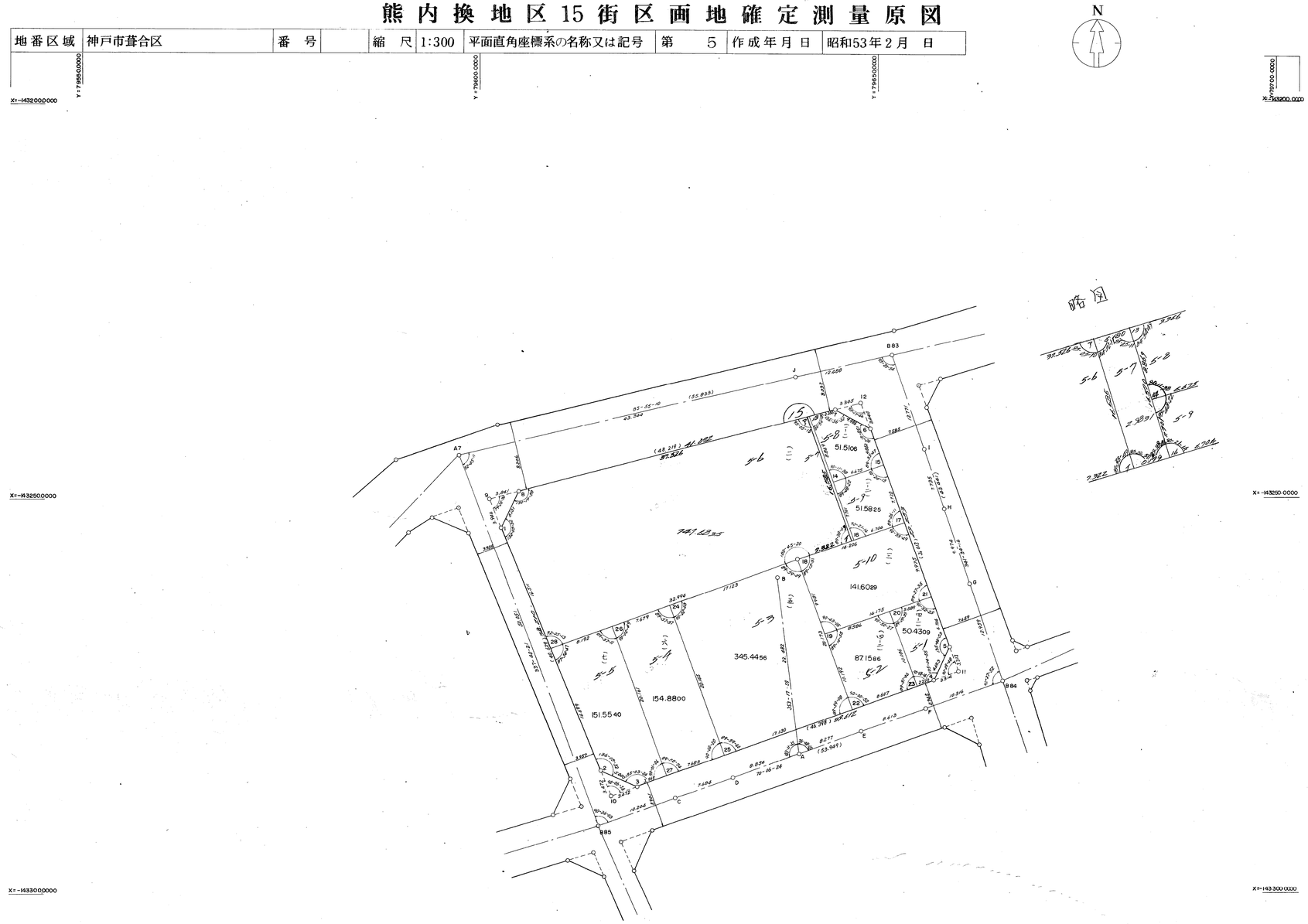
地番区域	神戸市葺合区	番号		縮尺	1:300	平面直角座標系の名称又は記号	第 5	作成年月日	昭和53年2月 日