六甲道駅北地区　4－4街区画地出来形測量原図

地番区域	神戸市灘区六甲町五丁目	番号		縮尺	1：250	平面直角座標系	第Ⅴ	作成年月日	平成１８年　３月１５日

取扱注意
この資料は、土地区画整理事業に伴う換地処分時の測量成果（世界測地系）ですので、あくまで参考資料として取り扱ってください。

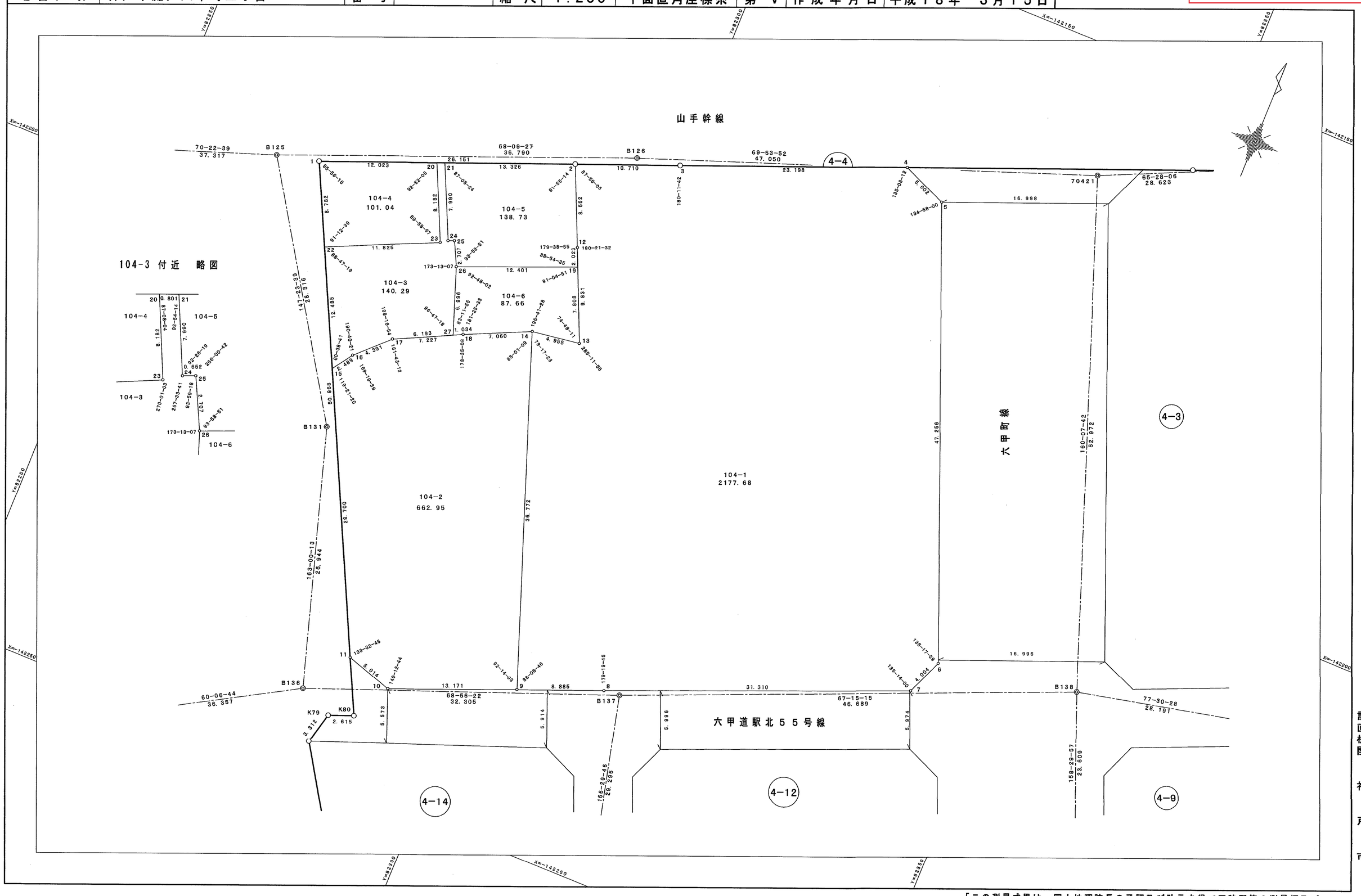

「この測量成果は、国土地理院長の承認及び助言を得て同院所管の測量標及び測量成果を使用して得たものである（承認番号）平成１５　近公　第９３号」