取扱注意
この資料は、土地区画整理事業に伴う換地処分時の測量成果（日本測地系）ですので、あくまで参考資料として取り扱ってください。

生田地区三宮元町換地区　24　街区　　確定測量原図
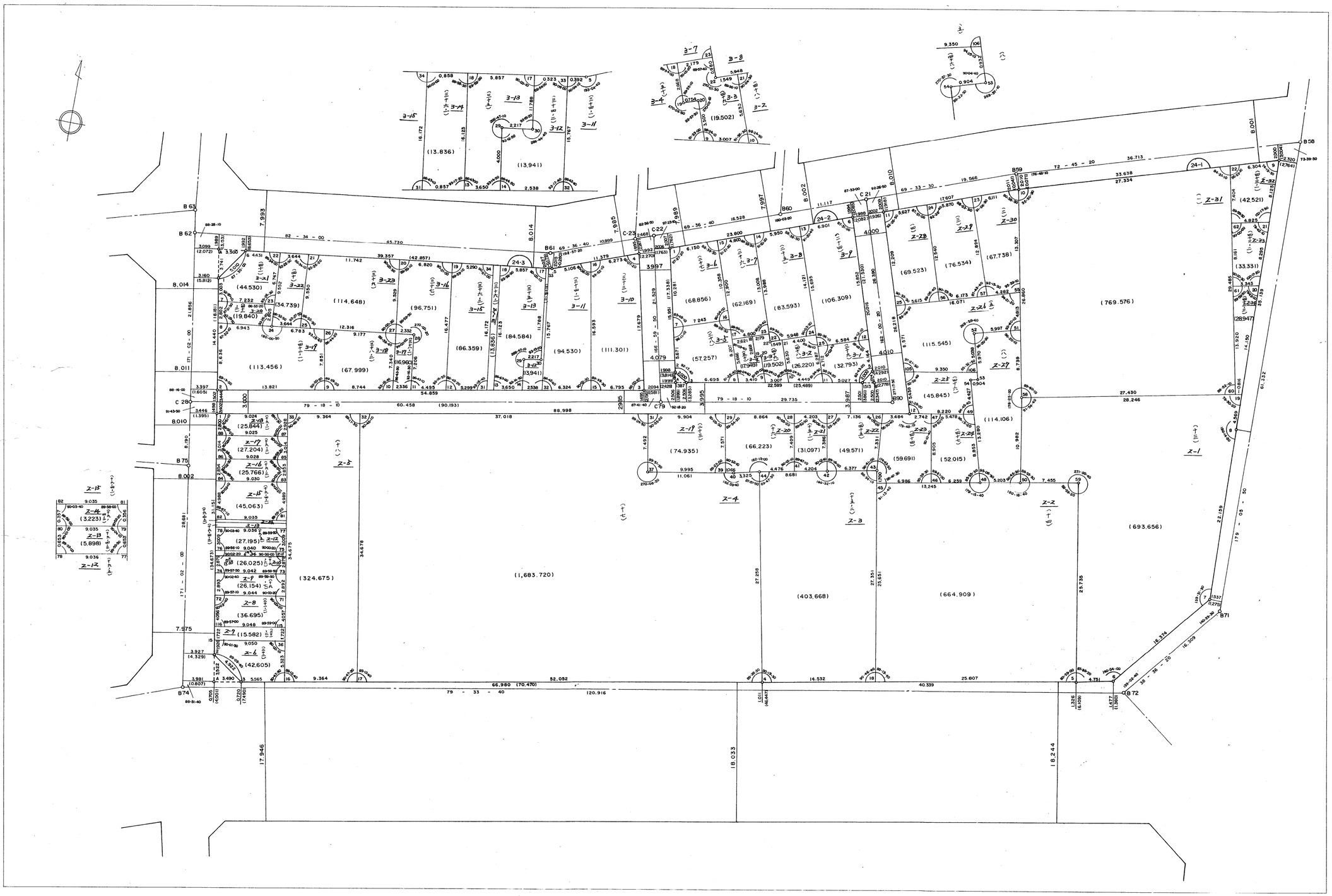
地番区域	神戸市中央区	番号		縮尺	1：250	平面直角座標系	第Ⅴ	作成年月日	昭和　年　月　日