取扱注意
この資料は、土地区画整理事業に伴う換地処分時の測量成果（日本測地系）ですので、あくまで参考資料として取り扱ってください。

確定測量原図
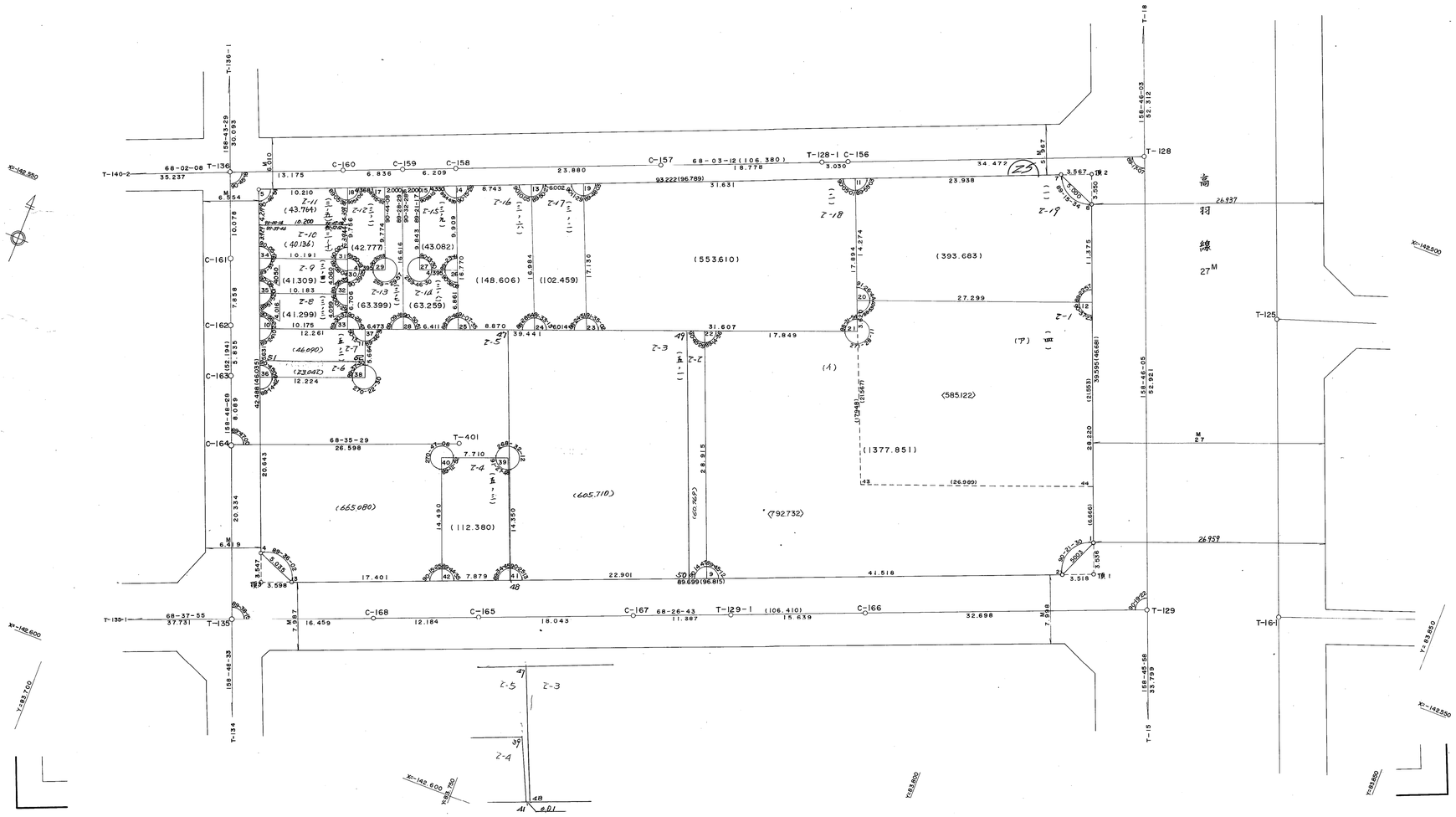
徳井換地区 25 街区　縮尺 1：300