

取扱注意  
 この資料は、土地区画整理事業に伴う換地処分額の測量  
 成果（日本測地系）ですので、あくまで参考資料として  
 取り扱ってください。

# 確定測量原図

六甲換地区 19 街区

縮尺 三百分之一

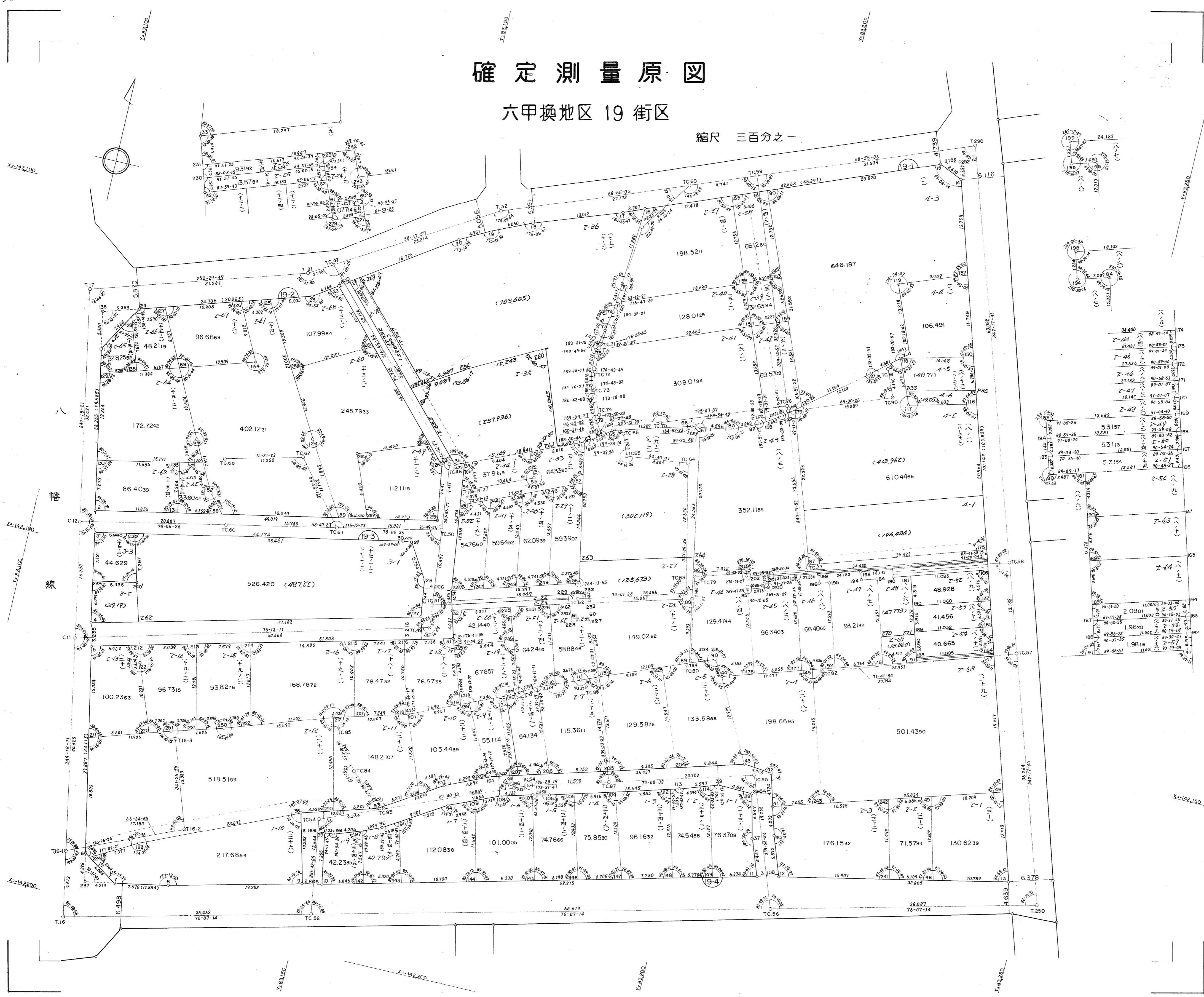

34.430	74
2.48	73
2.48	72
2.48	71
2.48	70
2.48	69
2.48	68
2.48	67
2.48	66
2.48	65
2.48	64
2.48	63
2.48	62
2.48	61
2.48	60
2.48	59
2.48	58
2.48	57
2.48	56
2.48	55
2.48	54
2.48	53
2.48	52
2.48	51
2.48	50
2.48	49
2.48	48
2.48	47
2.48	46
2.48	45
2.48	44
2.48	43
2.48	42
2.48	41
2.48	40
2.48	39
2.48	38
2.48	37
2.48	36
2.48	35
2.48	34
2.48	33
2.48	32
2.48	31
2.48	30
2.48	29
2.48	28
2.48	27
2.48	26
2.48	25
2.48	24
2.48	23
2.48	22
2.48	21
2.48	20
2.48	19
2.48	18
2.48	17
2.48	16
2.48	15
2.48	14
2.48	13
2.48	12
2.48	11
2.48	10
2.48	9
2.48	8
2.48	7
2.48	6
2.48	5
2.48	4
2.48	3
2.48	2
2.48	1