換地図兼確定図

閲覧用

神戸市長田区長楽町４丁目　　縮尺１：５００

この換地図兼確定図は昭和５６年７月１日の
換地処分時の図面です。

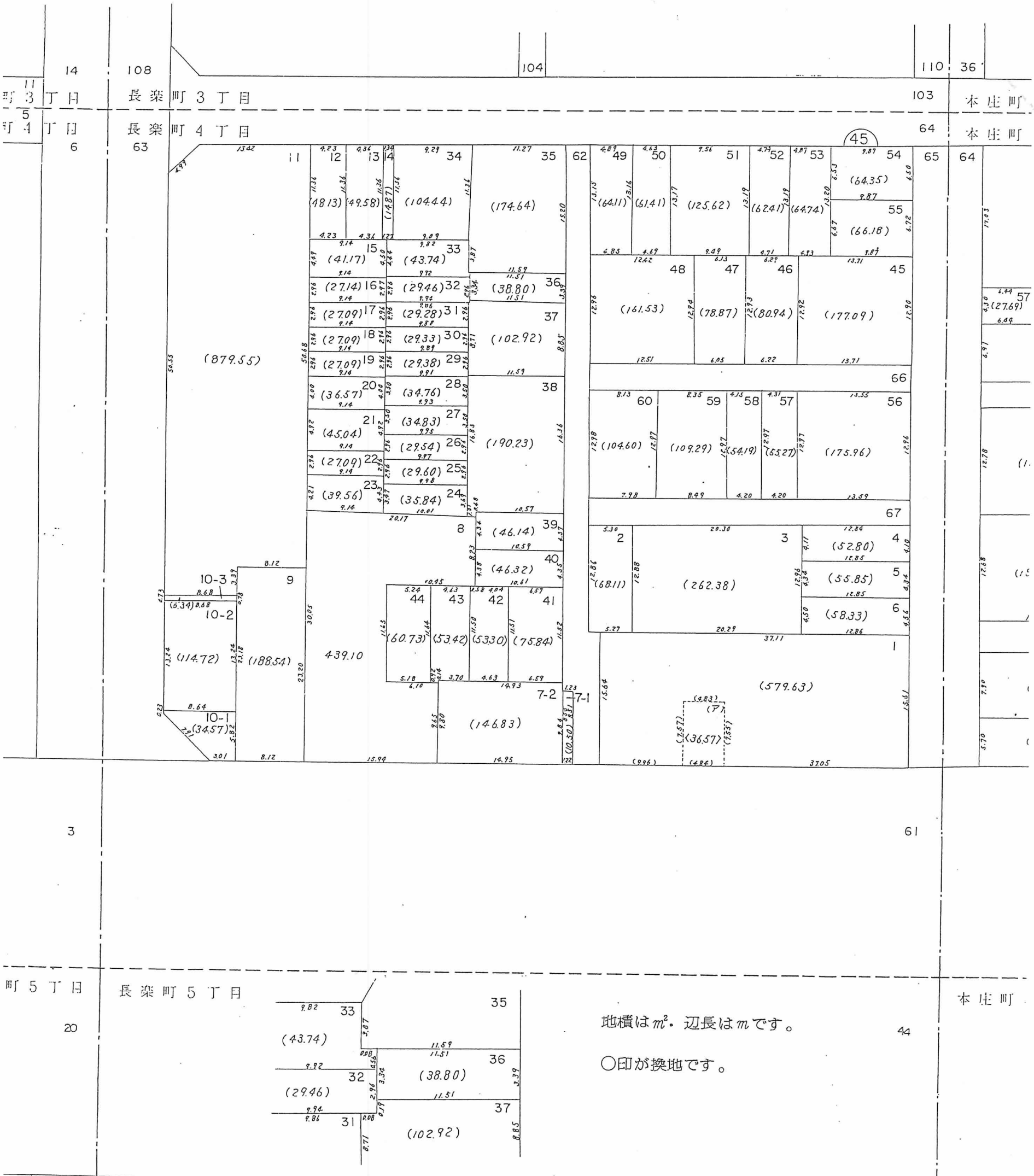

神戸市都市計画局区画整理部西部清算課